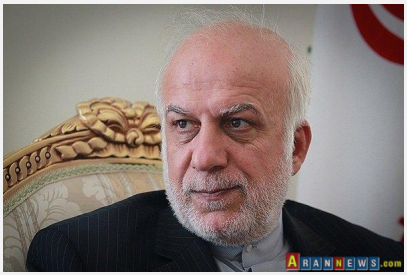

دوشنبه 01 خرداد 1396 - 10:46

Rahimpur:

ran ve Trkiye blgenin en nemli iki lkesidir

ran Dileri Bakan Yardmcs Rahimpur, Trk mevkida nal Sedat'la grmesinde, karlkl ilikilerin glendirilmesinin blgedeki sorunlarn zlmesine yardmc olabileceini bildirdi.

Aran Haber Agency: Bir ziyaret kapsamnda Tahran'da bulunan Trkiye Dileri Bakan Yardmcs Sedat nal ranl mevkida brahim Rahimpur ile bir araya geldi.

Grmede, ortak tarih, din ve kltre dayanarak karlkl ilikilerin arttrlmas vurgulanrken siyasi, ekonomik, kltrel ve gvenlik konular da ele alnd.

Bu grmede iki lkenin konumuna deinen Rahimpur, "ran ve Trkiye blgenin en nemli iki byk lkesidir. Dolaysyla Tahran ve Ankara arasndaki karlkl blgesel ibirliinin gelitirilmesi ikili ilikileri glendirip blgedeki sorunlarn zlmesine de yardmc olabilir" dedi.

Rahimpur szlerinin bir blmnde 16 Nisan'da yaplan anayasa deiiklii referandumunda elde edilen zaferden dolay Trkiye'yi tebrik ederek, "ran olarak, Trk milletinin kararlar ve iradesine sayg gstereriz" ifadesini kulland.

Trk yetkili de Cuma gn yaplan cumhurbakanl seimlerinden dolay ran' tebrik ederek, "Bu seimlerde katlm orannn yksek olmas semenlerin lkelerinin gelecei konusunda kararlln gsteriyor" deerlendirmesini yapt.

Yakn gelecekte dzenlenecek "ran-Trkiye Ortak Komisyon Toplants"n da konuan iki yetkili, terrle mcadele bata olmak zere insan kaakl konusunda da fikir alveriinde bulundu.