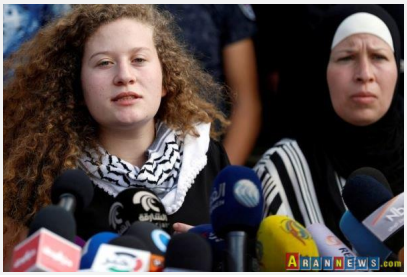

سه شنبه 09 مرداد 1397 - 09:14

Erdoan, "Filistinli cesur kz" Temimi'yi tebrik etti

Cumhurbakan Recep Tayyip Erdoan, srail'in serbest brakt Ahid Et-Temimi'yi cesareti ile mcadele azminden dolay tebrik etti.

Aran Haber Agency: Cumhurbakanl kaynaklarndan edinilen bilgiye gre Cumhurbakan Erdoan, srail'in bugn serbest brakt Ahid Et-Temimi'yi telefonla arad.

AA'ya gre; Hanzala Cesaret dl sahibi "Filistinli cesur kz" Et-Temimi'yi cesaretinden ve mcadele azminden dolay tebrik eden Erdoan, Et-Temimi'nin serbest braklmasnn sevin verici olduunu vurgulad.

Telefon grmesi srasnda Ahid'in yannda annesi Neriman Et-Temimi'nin de olduu kaydedildi. Cumhurbakan Erdoan'n Et-Temimi Ailesi'ne Trkiye olarak Filistinlilerin hakl mcadelelerini desteklemeye devam edeceklerini belirttii renildi.

Hanzala Cesaret dl sahibi "Filistinli cesur kz" Ahed et-Temimi, Trkiye Cumhurbakan Recep Tayyip Erdoan'a ve Trkiye halkna, Filistin davasna verdii destekten dolay teekkr etti.